

# LEDDriving ADAPTER 64210DA05

Accesorios para lámparas de reemplazo LED

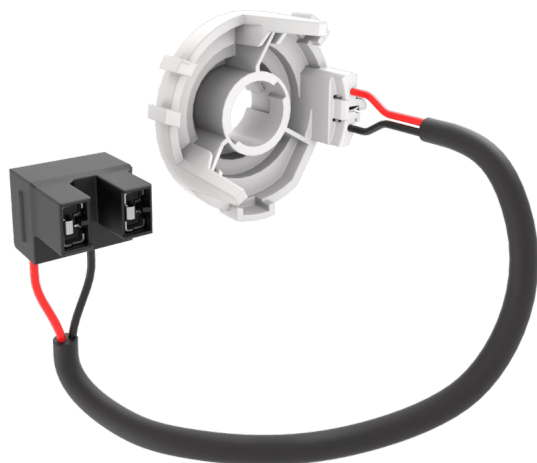

Haciendo que las actualizaciones LED encajen

Los soportes de montaje ofrecen una fácil instalación y compatibilidad para una variedad de coches. La compatibilidad se puede comprobar en la página web de OSRAM.

# Hoja de datos de producto

## Datos técnicos

### Información de producto

|                                              |                               |
|----------------------------------------------|-------------------------------|
| Referencia para pedido                       | 64210DA05                     |
| Aplicación (Categoría y producto específico) | Accesorios para LEDs retrofit |

### Dimensiones y peso



|                   |         |
|-------------------|---------|
| Diámetro          | 33.9 mm |
| Peso del producto | 15.00 g |
| Largo             | 47.6 mm |

### Duración de vida

|          |         |
|----------|---------|
| Garantía | 3 years |
|----------|---------|

### Capacidades

|            |                 |
|------------|-----------------|
| Tecnología | LED accessories |
|------------|-----------------|

### Categorías específicas del país

|                        |           |
|------------------------|-----------|
| Referencia para pedido | 64210DA05 |
|------------------------|-----------|

### Environmental information

| Information according Art. 33 of EU Regulation (EC) 1907/2006 (REACH) |                                                                                                    |
|-----------------------------------------------------------------------|----------------------------------------------------------------------------------------------------|
| Date of Declaration                                                   | 07-03-2024                                                                                         |
| Primary Article Identifier                                            | 4062172233170                                                                                      |
| Candidate List Substance 1                                            | Lead                                                                                               |
| CAS No. of substance 1                                                | 7439-92-1                                                                                          |
| Safe Use Instruction                                                  | The identification of the Candidate List substance is sufficient to allow safe use of the article. |

## Hoja de datos de producto

Declaration No. in SCIP database

7d0b77e5-1c8d-44f6-8c82-f49f0b96d19d

### Logistical Data

| Código del producto | Descripción del producto    | Unidad de embalaje (Piezas/unidad) | Dimensiones (largo x ancho x alto) | Volúmen               | Peso bruto |
|---------------------|-----------------------------|------------------------------------|------------------------------------|-----------------------|------------|
| 4062172233170       | LEDriving Adapter 64210DA05 | Estuche de cartón 2                | 100 mm x 80 mm x 60 mm             | 0.48 dm <sup>3</sup>  | 53.00 g    |
| 4062172233187       | LEDriving Adapter 64210DA05 | Embalaje de envío 20               | 415 mm x 109 mm x 134 mm           | 6.06 dm <sup>3</sup>  | 658.00 g   |
| 4062172233194       | LEDriving Adapter 64210DA05 | Embalaje de envío 120              | 435 mm x 348 mm x 300 mm           | 45.41 dm <sup>3</sup> | 4727.00 g  |

El código del producto mencionado describe la unidad más pequeña de la cantidad que se puede pedir. Una unidad de envío puede contener uno o más productos individuales. Al cursar un pedido, introduzca la cantidad de la unidad de envío o su múltiple.

#### Aviso legal

Sólo se permite la combinación de lámparas LED OSRAM NIGHT BREAKER en conexión con los accesorios oficiales de OSRAM - LEDriving ADAPTER y LEDriving SMART CANBUS (en caso de ser requerido).

#### Consejos de aplicación

Para más información detallada sobre la aplicación y gráficos vea la hoja de datos del producto.

#### Aviso

Sujeto a cambios sin aviso. Excepto errores y omisiones. Asegúrese de utilizar la emisión más reciente.



# OSRAM